

9^e

MAC

**MASTERCLASS
Amyloses
Cardiaques**

**Mercredi
16 déc. 2026**

**PARIS
Maison
de la Chimie**

**ÉVÉNEMENT
HYBRIDE**



PROGRAMME PRÉVISIONNEL

www.masterclass-amylose.com

Journée organisée par :



9^e**MAC****MASTERCLASS
Amyloses
Cardiaques**

ÉDITO

Chers amis, chers collègues,

L'amylose cardiaque est devenue en quelques années **un champ majeur de la cardiologie moderne**. Avec l'émergence de traitements spécifiques, **la structuration de parcours diagnostiques et thérapeutiques s'impose comme une priorité**.

Cette **9^e Masterclass Amyloses Cardiaques** est conçue comme **un moment de formation avancée et d'échanges interdisciplinaires**.

L'objectif est de rassembler cardiologues, imageurs, biologistes, attachés de recherche clinique et professionnels paramédicaux des centres experts pour **mieux comprendre la complexité de cette pathologie, partager les innovations diagnostiques et thérapeutiques** et réfléchir ensemble aux enjeux de l'accompagnement du patient.

Fidèle à l'esprit des éditions précédentes, la journée alternera **sessions thématiques, controverses, cas cliniques interactifs et tables rondes pluridisciplinaires**.

La rencontre aura lieu **en présentiel à la Maison de la Chimie à Paris** et sera **retransmise en direct sur une plateforme dédiée**.

L'inscription est **gratuite** aussi nous vous invitons à confirmer au plus vite votre participation, le nombre de places est en effet limité afin de **garantir la qualité des échanges et une grande interactivité**.

Nous nous réjouissons de **vous retrouver le 16 décembre prochain** à la Maison de la Chimie à Paris ou sur le "direct live" de cette 9^e Masterclass !

Pour le comité scientifique
Thibaud Damy, Silvia Oghina, Olivier Lairez

COMITÉ D'ORGANISATION

- Mme Clotilde BAFOIN (Créteil, France)
- Pr Thibaud DAMY (Créteil, France)
- Mme Agnès FARRUGIA (Paris, France)
- Pr Olivier LAIREZ (Toulouse, France)
- Dr Silvia OGHINA (Créteil, France)
- Mme Isabelle VALLAT (Créteil, France)

COMITÉ SCIENTIFIQUE

- Pr Antoine BONDUE (Bruxelles, Belgique)
- Pr Thibaud DAMY (Créteil, France)
- Pr Philippe DEBONNAIRE (Bruges, Belgique)
- Pr Erwan DONAL (Rennes, France)
- Dr Damien GUIJARRO (Genève, Suisse)
- Pr Abdoul KANE (Dakar, Sénégal)
- Dr Steve HUIJNEN (Luxembourg)
- Pr Ruxandra JURCUT (Bucarest, Roumanie)
- Pr Olivier LAIREZ (Toulouse, France)
- Pr Philippe MEYER (Genève, Suisse)
- Pr Dania MOHTY (Riyadh, Arabie Saoudite)
- Dr Gabriela NECULAE (Bucarest, Roumanie)
- Dr Silvia OGHINA (Créteil, France)
- Pr Anne-Catherine POULEUR (Louvain, Belgique)
- Dr Aida SOUFIANI (Rabat, Maroc)
- Dr Zoubida TAZI MEZALEK (Rabat, Maroc)
- Pr Francois TOURNOUX (Montréal, Canada)
- Dr Pierre TROISFONTAINES (Liège, Belgique)

PROGRAMME PRÉVISIONNEL

Mercredi 16 déc. 2026



08.15-08.45 **Accueil des participants**

Café de bienvenue | Visite des stands des partenaires

08.45-09.00 **INTRODUCTION**

Par le comité scientifique et l'Association Française contre l'Amylose

09.00-10.00 **SESSION 1**

Amylose en francophonie : parcours de soin, épidémiologie, accès au traitement, problématiques

- 09.00 **France**
- 09.05 **Belgique-Luxembourg**
- 09.10 **Suisse**
- 09.15 **Roumanie**
- 09.20 **Liban**
- 09.25 **Maroc**
- 09.30 **Afrique subsaharienne**
- 09.35 **Québec**
- 09.40 **Table-ronde et échanges**
- 09.55 **Synthèse | Take home messages**

10.00 -11.00 **SESSION 2**

Le temps du diagnostic précoce



- 10.00 **À qui faire une biopsie du canal carpien pour rechercher une amylose cardiaque**
- 10.10 **Quelles atteintes rhumatologiques dépister : campagne CAMELEON**
- 10.20 **Comment suivre les sujets avec atteintes extra-cardiaques amyloïdes sans atteinte cardiaque**
- 10.30 **Comment inventer le parcours de soin rhumato/ortho-cardio**
- 10.40 **Table-ronde et échanges**
- 10.55 **Synthèse | Take home messages**

11.00-11.30 **Pause-café | Visite des stands des partenaires**

11.30-12.15 **SYMPOSIUM**





12.15-13.00 SESSION 3

Concours du meilleur cas clinique cardiologique



- 12.15 **Équipe européenne**
- 12.25 **Équipe marocaine**
- 12.35 **Équipe québécoise**
- 12.45 **Table-ronde et échanges**
- 12.55 **Synthèse | Take home messages**

13.00-14.00 Cocktail déjeunatoire | Visite des stands des partenaires

15.15-16.15 SESSION 4

HEAR : les nouveautés

- 14.00 **Les données globales et l'historique**
- 14.10 **L'actualité des analyses**
- 14.20 **Femme-Homme**
- 14.30 **Ablation de fibrillation atriale**
- 14.40 **Table-ronde et échanges**
- 14.55 **Synthèse | Take home messages**

15.00-15.45 SYMPOSIUM

15.45-16.15 Pause-café | Rencontres avec les partenaires

16.15-17.15 LES ATELIERS DE L'AMYLOSE CARDIAQUE

ATELIER 1
**L'accessibilité
aux traitements
en francophonie**

ATELIER 2
**Traitements
non spécifiques**

- Dépister l'amylose ATTR en gériatrie : ARNOLD study
- Jusqu'où traiter
- Comment arrêter le traitement

ATELIER 3
**Amylose
en gériatrie**

- iSGLT
- Prévention et traitement de la thrombose
- PM et DAI, pour qui ?

ATELIER 4
**La place du
cardiologue libéral
dans la prise en
charge des amyloses
cardiaques**

- Diagnostic
- Traitement
- Suivi



Mercredi 16 déc. 2026



... \ ...

17.15-18.00 SESSION 5

Traitements spécifiques des amyloses

AstraZeneca 

- 17.15 **Stabilisateur**
- 17.25 **Silencers**
- 17.35 **Immunothérapie**
- 17.45 **Table-ronde et échanges**
- 17.55 **Synthèse | Take home messages**

18.00-18.15 CONCLUSIONS

Par l'Association Française contre l'Amylose et le Comité Scientifique

Le contenu de cet événement est sous la seule responsabilité du comité scientifique. Dans un souci d'indépendance des messages transmis et afin de protéger l'auditoire de tout discours orienté, le programme est totalement hermétique à toute ingérence, promotionnelle ou autre. Certaines données peuvent ne pas avoir été validées par les autorités de santé.

Programme au 21/05/2026

INFORMATIONS PRATIQUES



MAISON DE LA CHIMIE 28 bis rue Saint-Dominique - 75007 PARIS



ACCÈS EN MÉTRO

- Ligne 8 : station Invalides
- Ligne 13 : station Invalides
- Ligne 12 : stations Assemblée Nationale et Solférino



EN BUS

- Lignes 63, 69, 83, 93 : arrêt Bac - Saint-Dominique
- Lignes 24, 73, 84, 94 : arrêt Invalides



EN VÉLO

- Station Vélib' n° 7010 : 28 rue Saint Dominique 75007 PARIS
- Station Vélib' n° 7009 : Assemblée Nationale 75007 PARIS



EN VOITURE

Parking Invalides - 23 rue de Constantine - 75007 PARIS

MODALITÉS D'INSCRIPTION

L'inscription à la 9^e Masterclass Amyloses Cardiaques **est gratuite** au format présentiel comme distanciel et s'effectue via le site : www.masterclass-amylose.com



PRÉSENTIEL : L'inscription en présentiel est réservée prioritairement aux cardiologues, aux biologistes, aux attachés de recherche clinique et aux professionnels paramédicaux des centres de référence. Le nombre de participants est limité afin de garantir la qualité et l'interactivité des échanges.



DISTANCIEL : L'inscription en distanciel est ouverte à tous les professionnels de santé concernés par la prise en charge des amyloses cardiaques.

9^e

MAC

MASTERCLASS
Amyloses
Cardiaques

Mercredi 16 déc. 2026

PARIS
Maison de la Chimie

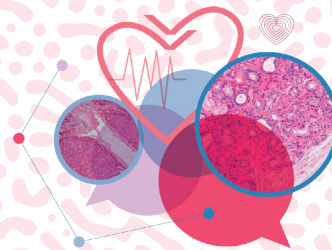

ÉVÈNEMENT
HYBRIDE



PARTENAIRES

Le comité d'organisation de la 9e Masterclass Amyloses Cardiaques remercie chaleureusement les partenaires qui apportent leur soutien à l'organisation de cette rencontre.

Partenaires DIAMOND



Partenaire PLATINIUM



Partenaire PREMIUM



Liste au 21/05/2026

Avec le soutien de :



www.masterclass-amylose.com

Un événement organisé par

COMM
Santé

Tél. : +33 5 57 97 19 19
info@comm-sante.com